

検索

概要

- 5つの検索方法があります。

メモ

検索画面の巻き戻しの操作中は画面を閉じる、画面のサイズの変更は行えません。停止をクリックした後画面を閉じて下さい。

タイムバー検索

- 画面左上のアプリケーション>検索をクリックします。
- 検索画面が開いたら、接続したいDVRを選び「接続」をクリックします。
- DVRとの接続が確立されると、カレンダー上で録画データのある年月日が赤くハイライトされます。
- その下に録画データの再生した時間を表示します。
- 一日の録画データのある時間は、画面下のタイムラインに青く表示されます。
- タイムラインをクリックすることで、再生したい時間にすぐにアクセス出来ます。



メモ

早送りと巻き戻しの速度を×1～Extremeまで調整出来ます。

×1～Extremeまでを選択し、早送り・巻き戻しボタンをクリックして下さい。

- 右クリックで「Audio On/Off」「デジタルズーム開始」「キャプチャー & プリントスクリーン」の操作が出来ます。
- オーディオ機器が接続されている時に、Audio On/Off機能のオンオフを操作します。
- デジタルズーム開始では、デジタルズーム機能を使用出来ます。詳細は7.2.4をご参照下さい。
- キャプチャー & プリントスクリーンでは、映像をキャプチャーします。詳細は7.2.6をご参照下さい。

メモ

オーディオとデジタルズームは1チャンネル表示の時のみ機能します。

- 「Archive」ボタンをクリックして、録画データの保存設定を行います。
- 設定の中で、開始時間、終了時間、ファイル名、パスワード、録画データを保存するカメラを設定します。

- 設定が終了したら、「EXEバックアップ開始」をクリックします。

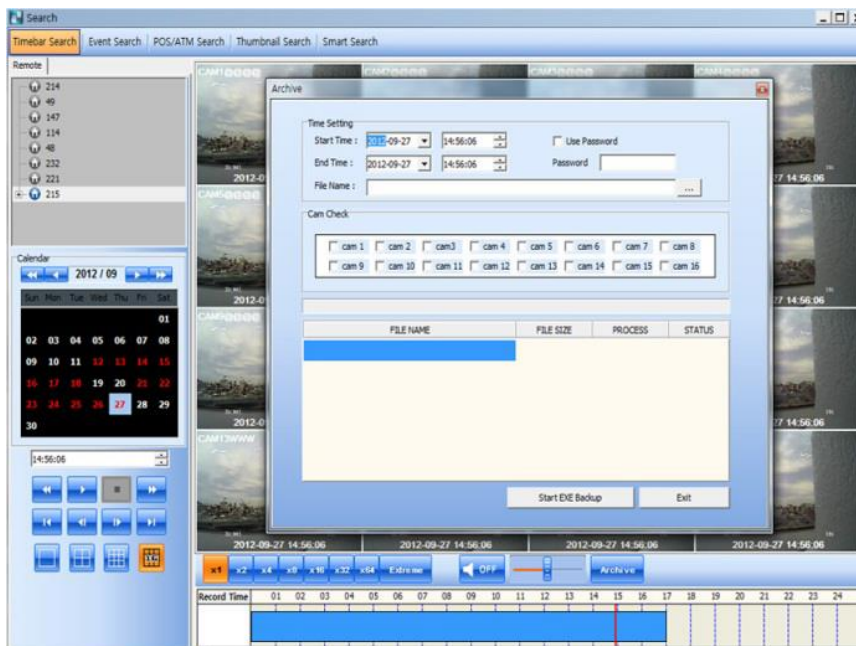
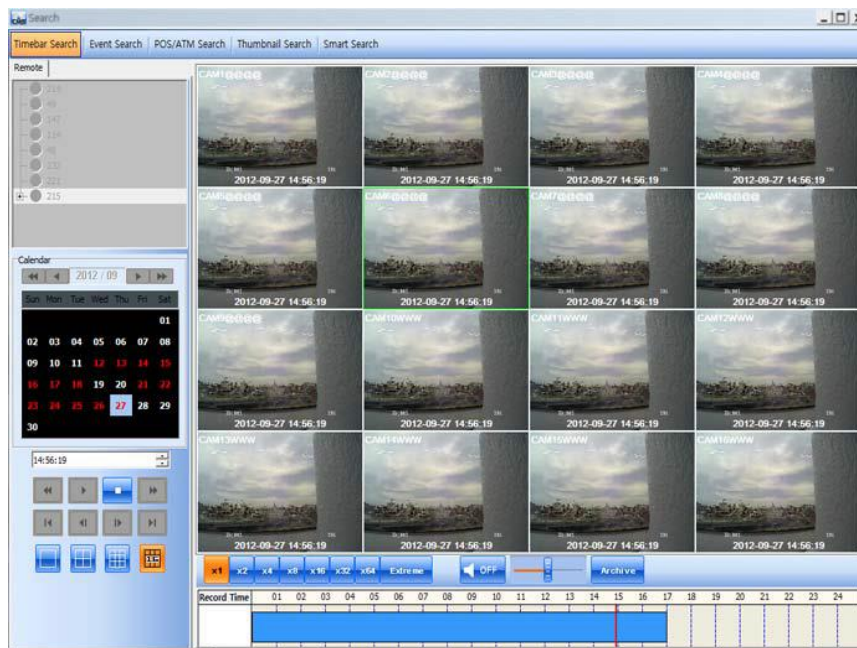

メモ

録画データの保存は、タイムバー検索でのみ可能です。

イベント検索

- 接続したいDVRの上で右クリックし「接続」を選ぶ。その後イベント検索をクリックする。
- 「緊急」「アラーム」「モーション」の中から検索したいものを選択する(2つ以上選択することも可能)。
- 再生したいカメラを選びます(1台のみ)。
- 「日付/時間設定」で開始時間と終了時間を設定します。

- 「検索」をクリックします。
- 検索結果が画面右側に表示されるので、ダブルクリックでイベントを選び再生します。

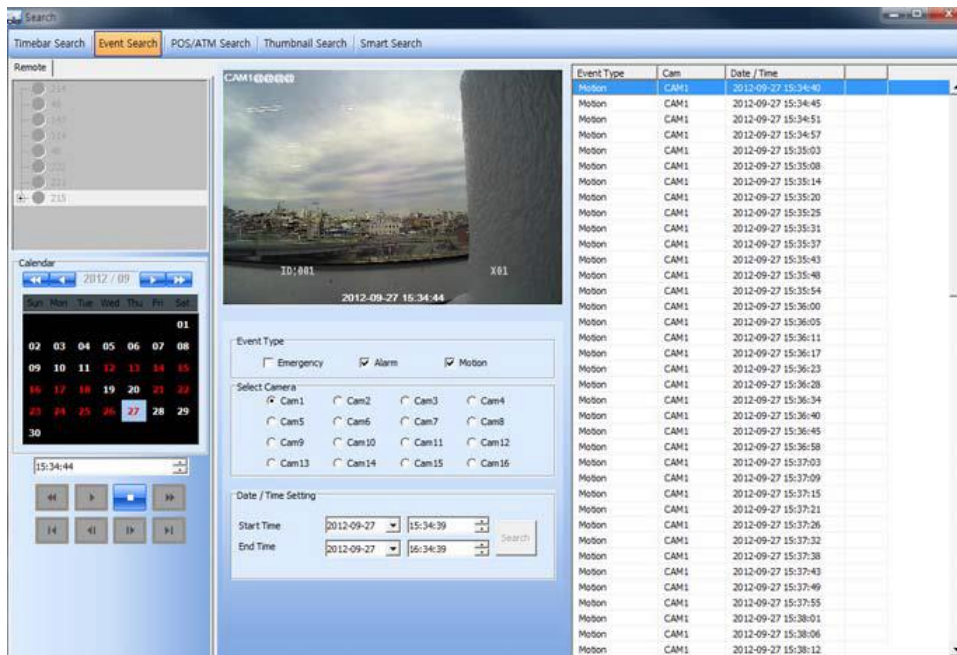

POS/ATM検索

- 接続したいDVRの上で右クリックし「接続」を選ぶ。その後POS/ATM検索をクリックする。
- テキスト検索ボックスに呼び出したい文章あるいは単語を入力する。
- 再生したいカメラを選びます(1台のみ)。
- 「日付/時間設定」で開始時間と終了時間を設定します。
- 「検索」をクリックします。
- 検索結果が画面右側に表示されるので、ダブルクリックでイベントを選び再生します。

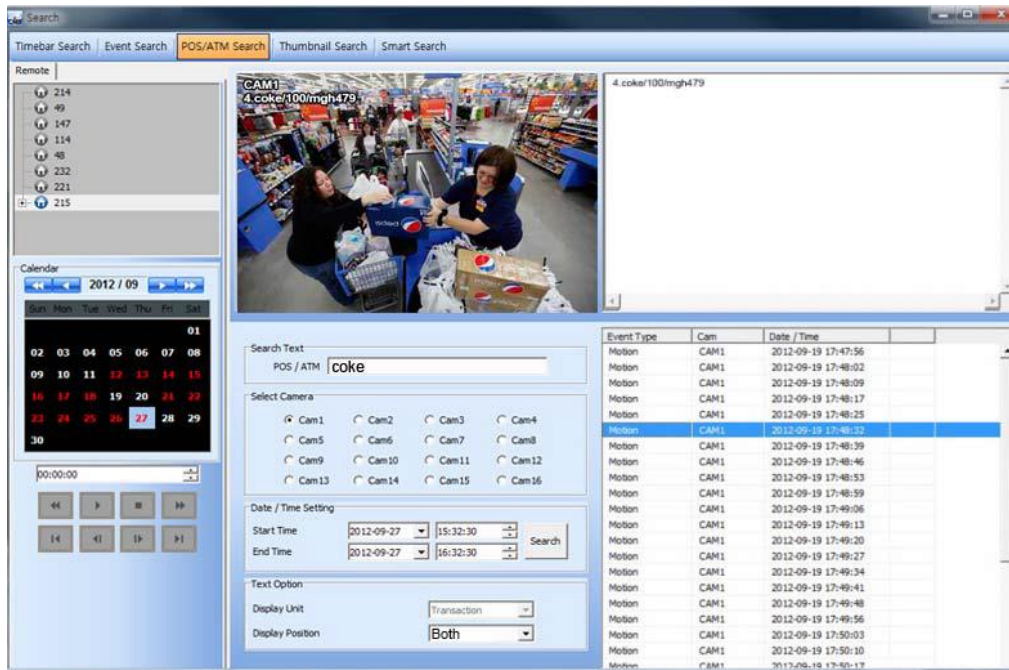

- 「テキストオプション」でテキストの表示位置を変更できます。
 - Text Window:再生中にテキストは右上のテキストボックスに表示されます。
 - Overlay:テキストは再生映像中に表示されます。
 - Both:テキストはビデオとテキストボックスに表示されます。
 - Hide All:テキストは表示されません。

サムネイル検索

- 接続したいDVRの上で右クリックし「接続」を選ぶ。その後サムネイル検索をクリックする。
- この検索方法では、録画映像中の画像を表示し、選択し再生します。
- 「検索の持続時間」では、検索時に表示される録画データの間隔を変更できます。
- 「最大キャプチャー」では、最大サムネイル数を変更できます。
- 「日付/時間設定」で開始時間と終了時間を設定します。
- サムネイルをダブルクリックして再生します。
- 「検索ストップ」をクリックすると検索を終了します。

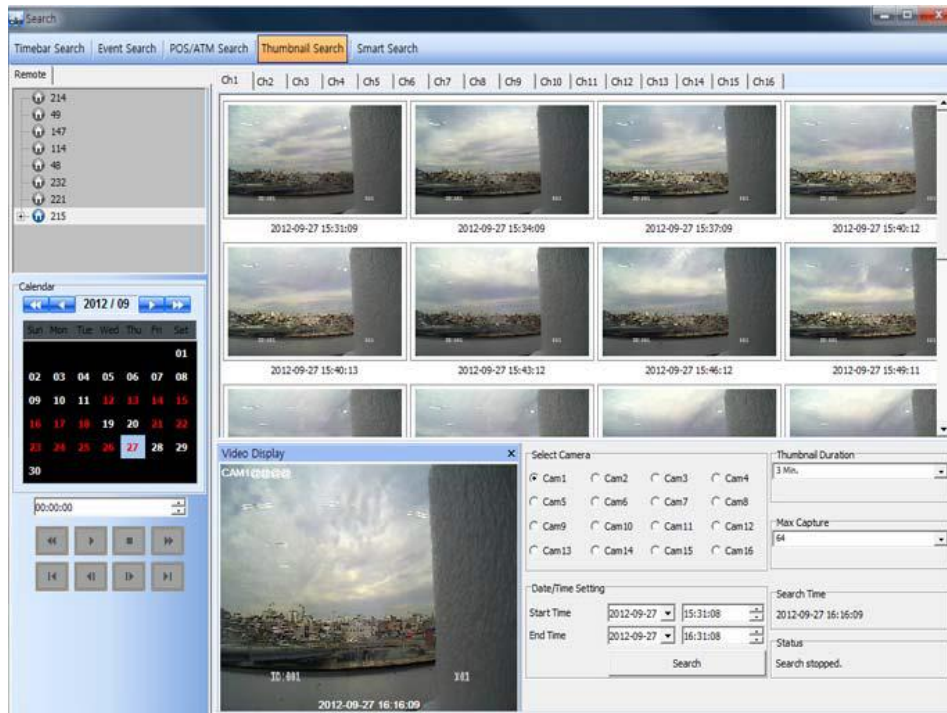

スマート検索

- 接続したいDVRの上で右クリックし「接続」を選ぶ。その後スマート検索をクリックする。
- 「地域設定」の中の「設定」でエリアを指定し、指定したエリアで動きが検知された場合、検索結果に表示されます。

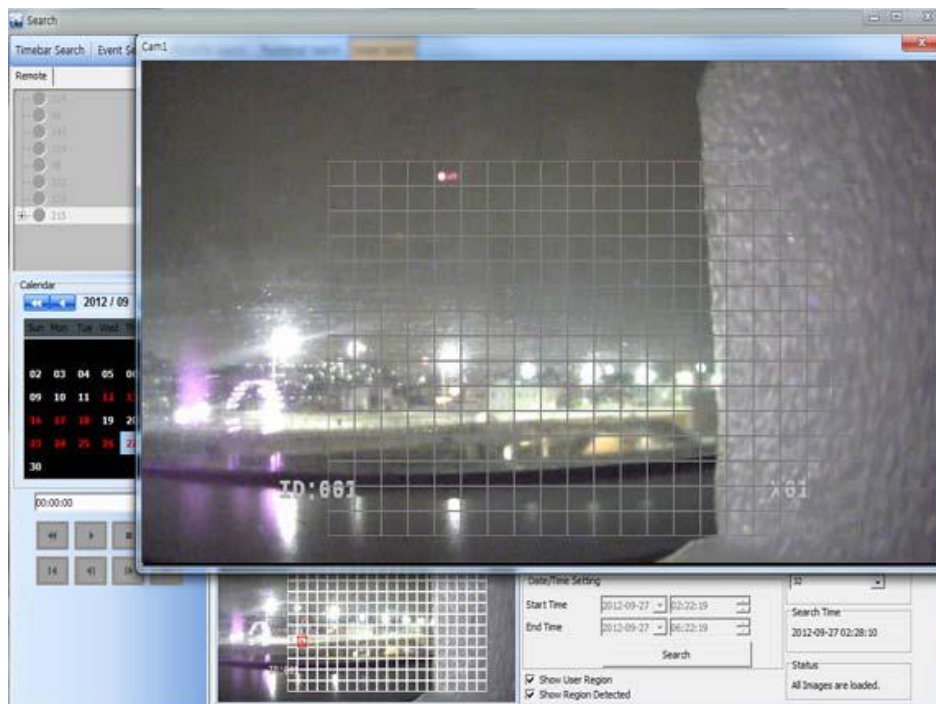

Search

Timebar Search | Event Search | POS/ATM Search | Thumbnail Search | **Smart Search**

Remote

Ch1 | Ch2 | Ch3 | Ch4 | Ch5 | Ch6 | Ch7 | Ch8 | Ch9 | Ch10 | Ch11 | Ch12 | Ch13 | Ch14 | Ch15 | Ch16

Calendar

2012 / 09

01	02	03	04	05	06	07	08
09	10	11	12	13	14	15	16
17	18	19	20	21	22	23	24
25	26	27	28	29	30		

00:00:00

Video Display 2012-09-27 02:24:46

Select Camera

Cam1 Cam2 Cam3 Cam4
 Cam5 Cam6 Cam7 Cam8
 Cam9 Cam10 Cam11 Cam12
 Cam13 Cam14 Cam15 Cam16

Date/Time Setting

Start Time 2012-09-27 02:22:19
End Time 2012-09-27 06:22:18
Stop Search

Region Setting

Sensitivity Standard
Max Capture 32
Search Time 2012-09-27 02:24:46
Status Now Loading

Thumbnail grid showing video frames with timestamps: 2012-09-27 02:22:19, 2012-09-27 02:22:21, 2012-09-27 02:22:29, 2012-09-27 02:22:33, 2012-09-27 02:23:06, 2012-09-27 02:23:18, 2012-09-27 02:23:21, 2012-09-27 02:23:35.